

#### ETAPA 03:

- Locar duas salas no novo bloco de salas, e outras duas nas salas provisórias da quadra;
- Executar tapume em madeirite para fechamento;
- Executar Reformas necessárias no laboratório molhado, após seu uso como cozinha temporária.
- Reformulação total dos sanitários existentes, e adequação para novo sanitário PCD.
- Demolição de Rampa existente para execução de nova conforme a NBR 9050.
- Executar nova pintura (interna e externa);
- Executar revitalização das esquadrias;
- Executar elétrica e hidráulica dos ambientes desta etapa;
- Executar troca total da cobertura no local indicado para novo padrão, telha cerâmica tipo americana i=35% e estrutura metálica.
- Após fim da etapa, relocar as salas de volta para seus ambientes agora reformados.
- Executar remoção das salas temporárias da quadra.

#### ETAPA 04:

- Executar tapume em madeirite para fechamento;
- Executar reforma geral no sanitário feminino, criando espaço para novo sanitário PCD, e depósito em anexo.
- Executar reforma geral da pintura (interna e externa) e dos acabamentos.
- Executar reforma da pintura no trecho indicado do muro de divisa, da rua Miranda de Carvalho.
- Executar troca total da cobertura no local indicado para novo padrão, telha cerâmica tipo americana i=35% e estrutura metálica.
- Executar pisos inclinados de acordo com as normas de acessibilidade;
- Executar nova rampa acessível conectando o nível de acesso da edificação, ao nível das salas e quadra, seguindo o projeto.
- Executar demolição completa do acesso principal com cobertura, para elaboração de novo acesso com recuo.
- Executar nova pintura (interna e externa);
- Executar o nivelamento do piso da área externa, canaletas com grelhas, entre outros;
- Recomenda-se que durante a reforma da entrada principal, os alunos deverão temporariamente entrar pelo portão secundário.
- Executar cobertura nas circulações conforme indicado no projeto, em isotelha tipo colonial térmica sanduíche, cor terracota e i=15%, em estrutura metálica.
- Executar demolição geral no anexo da secretaria:
- Executar nova pintura (interna e externa);
- Executar revitalização geral das esquadrias;
- Executar elétrica e hidráulica dos ambientes desta etapa.
- Reformulação geral do sanitário existente
- Executar troca total da cobertura existente e executar cobertura conforme indicado no projeto, em isotelha tipo colonial térmica sanduíche, cor terracota e i=15%, em estrutura metálica.

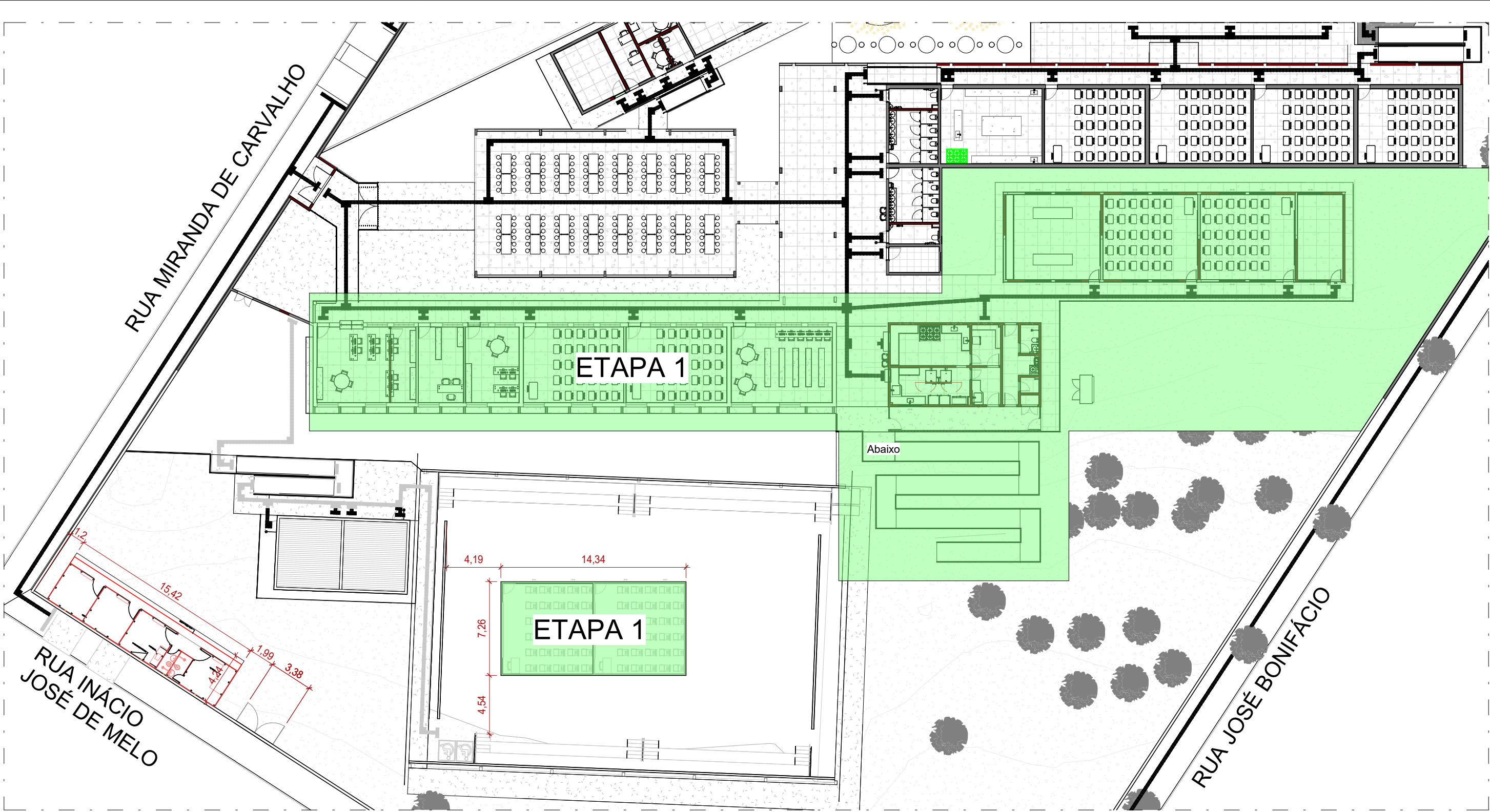

2 PLANTA BAIXA - TÉRREO REFORMA  
ESCALA 1:300

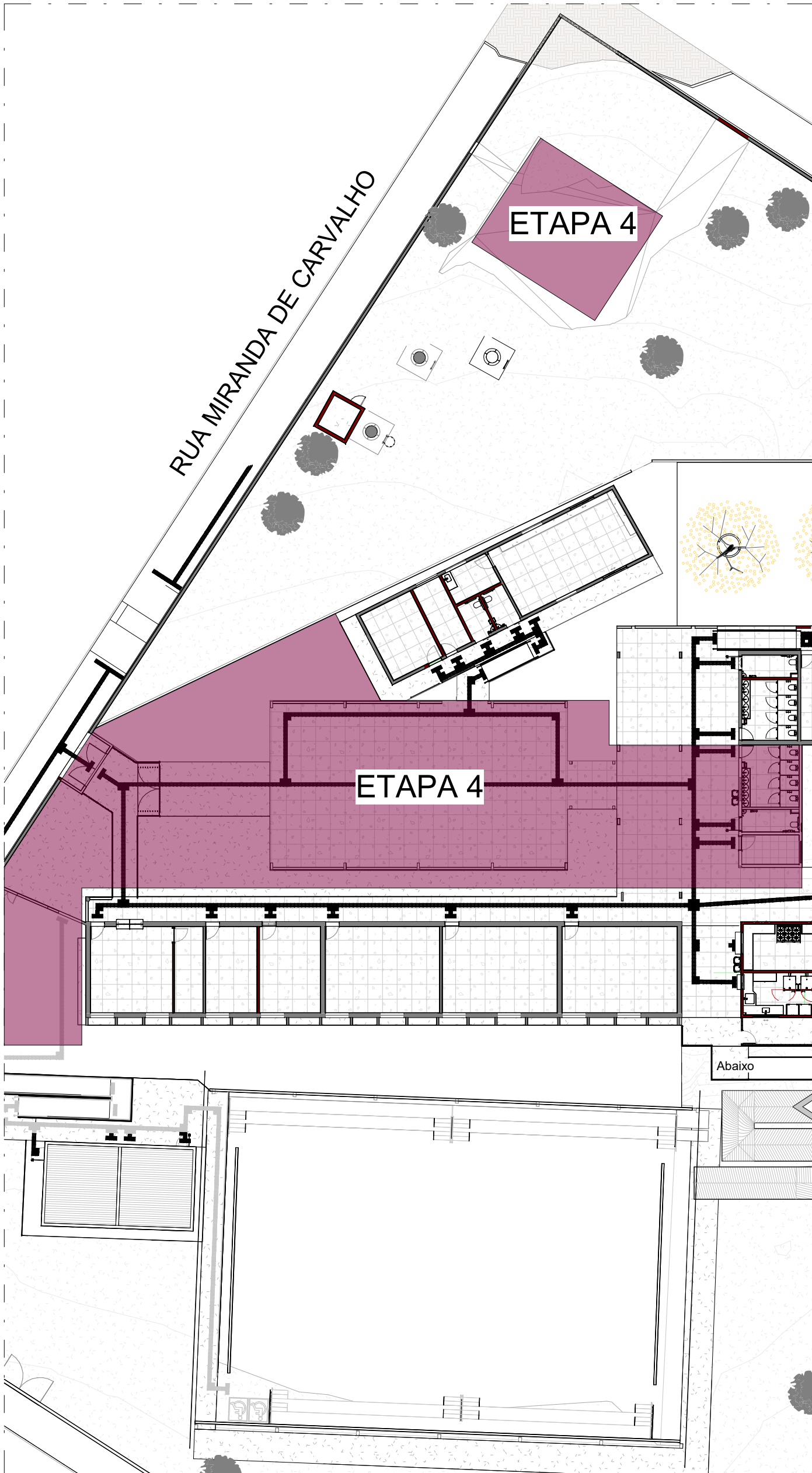

5 PLANTA BAIXA - TÉRREO REFORMA  
ESCALA 1:300

#### ETAPA 01:

- Implantar Barracão de Obras Padrão GOINFRA.
- Executar tapume em madeirite para fechamento.
- Executar duas salas de gesso temporárias na quadra.
- Mover duas salas para salas provisórias da quadra.
- Executar troca total da cobertura do bloco existente para novo padrão, telha cerâmica tipo americana i=35% e estrutura metálica.
- Locar temporariamente a cozinha na sala do laboratório molhado.
- Executar demolições necessárias conforme indicado no projeto.
- Executar a implantação da nova cozinha de acordo com o projeto.
- Executar construção da casa de gás.
- Executar revitalização das esquadrias.
- Executar novo bloco de duas salas e laboratório seco;
- Executar elétrica e hidráulica dos ambientes desta etapa.
- Executar reforma da pintura no trecho indicado do muro de divisa, da rua José Bonifácio.
- Executar reformulação interna do bloco de salas, para adequação de ambientes administrativos, conforme projeto, com nova sala de direção, coordenação, secretaria e almoxarifado. Divisórias a serem executadas com drywall.
- Após fim da etapa, relocar a cozinha do laboratório molhado para novo bloco de cozinha e relocar as salas de volta para seus ambientes agora reformados.
- Local onde fica a secretaria atual (localizada mais afastada das salas de aula) fazer a demolição total do bloco
- Executar rampa acessível para a quadra (circulação).

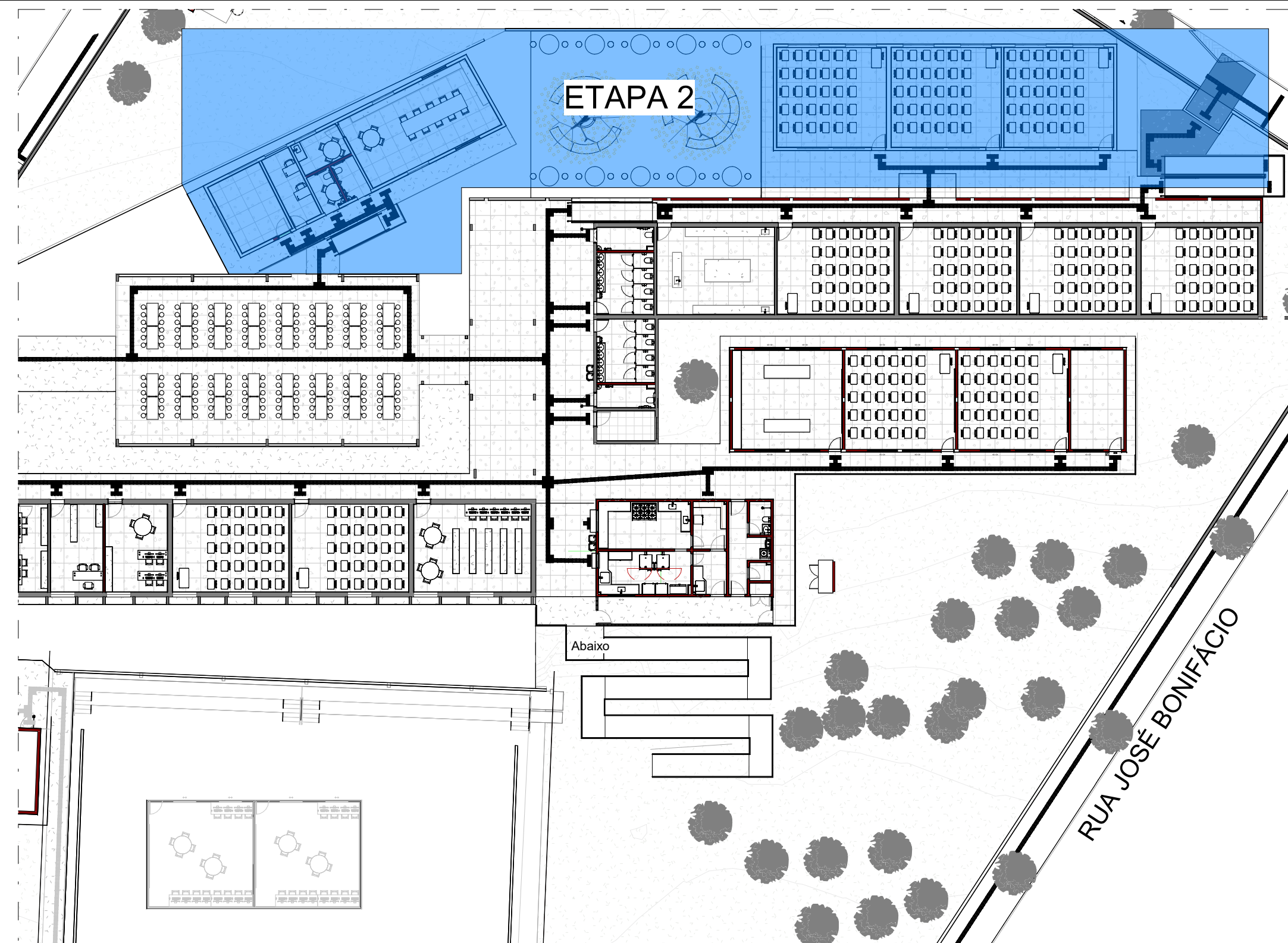

3 PLANTA BAIXA - TÉRREO REFORMA  
ESCALA 1:300

#### ETAPA 02:







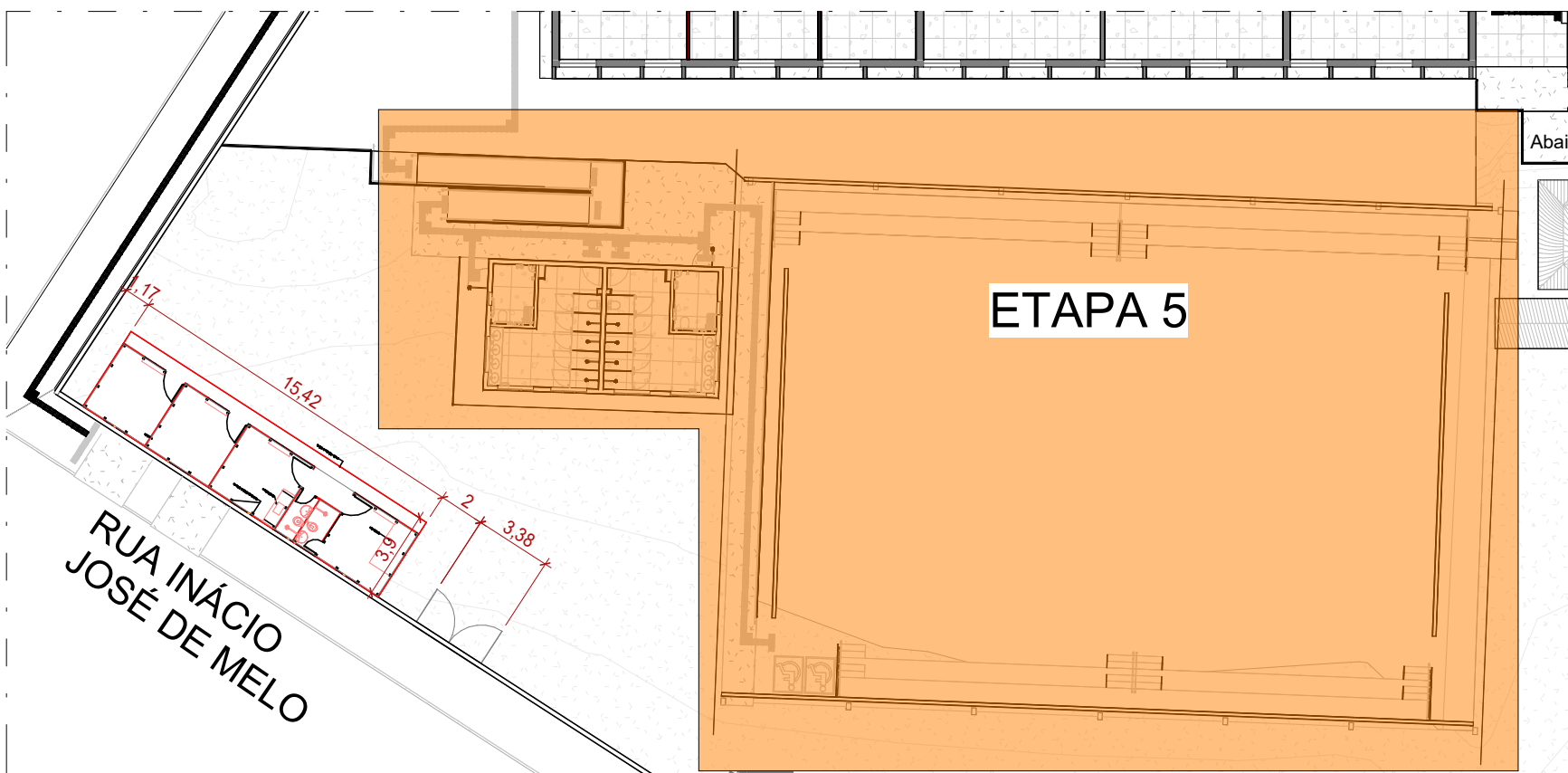







- Locar sala dos professores, direção e coordenação nas salas de gesso temporárias, e as três salas de aula no novo bloco de salas e laboratório seco.
- Executar tapume em madeirite para fechamento;
- Executar nova pintura (interna e externa);
- Executar subestação de energia;
- Executar troca total da cobertura no local indicado para novo padrão, telha cerâmica tipo americana i=35% e estrutura metálica.
- Executar demolições gerais indicadas.
- Executar reformulação interna do bloco administrativo, conforme projeto, para adequação de novos sanitários, copa, e reforma geral das salas.
- Executar demolição no muro de divisa, para criação de novo acesso com portão em recuo.
- Executar reforma da pintura no trecho indicado do muro de divisa, da rua dep. honorato de carvalho.

#### ETAPA 05:

- Executar tapume de madeirite de fechamento;
- Execução de rampa conforme padrão da NBR 9050;
- Executar demolições necessárias para reforma geral da quadra,
- Revitalização da pintura da quadra, das paredes e marcações de piso
- Executar nivelamento do piso externo.
- Reforma nas arquibancadas para adequação às normas de acessibilidade.
- Executar troca das telhas metálicas da quadra, para telha metálica trapezoidal, mantendo estrutura e inclinação existentes.
- Executar demolições necessárias para reforma geral dos vestiários,
- Executar troca total e construção de cobertura nos locais conforme indicado no projeto, em isotelha tipo colonial térmica sanduíche, cor terracota e i=15%, em estrutura metálica.
- Adaptação de novos sanitários PCDs com acesso externo ao vestiário.
- Executar reforma da pintura no trecho indicado do muro de divisa, nas rua José Bonifácio e na rua Inácio José de Melo.
- Limpeza geral da obra.



6 PLANTA BAIXA - TÉRREO REFORMA  
ESCALA 1:300

LEGENDA					
EXISTENTE	A CONSTRUIR ALVENARIA E REVESTIMENTO (PAREDE)	ELEMENTOS DEMOLIDOS QUE SERÃO DEMOLIDOS	A DEMOLIR TODOS OS ELEMENTOS QUE SERÃO DEMOLIDOS	JARDIM	ÁREA PERMEÁVEL
					
SIMBOLOGIAS					
 PISO	 TETO	 DIVERSOS	 ARV.XX	ÁRVORES	
 PAREDE	 RODAPÉ	 ESQUADRIAS	 PALM.XX	PALMEIRAS	
 E	EXISTENTE A SER MANTIDO				



## ESTADO DE GOIÁS

### SECRETARIA DE ESTADO DA EDUCAÇÃO

### SUPERINTENDÊNCIA DE INFRAESTRUTURA

### GERÊNCIA DE PROJETOS E INFRAESTRUTURA

GERÊNCIA DE PROJETOS E INFRAESTRUTURA  
APPROVADO

TÉCNICO RESPONSÁVEL PELA APROVAÇÃO

## CEPI JOSÉ FELICIANO FERREIRA

ENDEREÇO  
RUA MIRANDA DE CARVALHO, N° 1406, CENTRO, JATAÍ - GO

QUADRO DE ÁREAS					
ÁREA DO TERRENO	ÁREA PERMEAB	ÁREA EXISTENTE	ÁREA A DEMOLIR	ÁREA A CONSTRUIR	ÁREA TOTAL CONSTRUÇÃO

7789,18 m² 4160,55 m² 2804,17 m² 582,34 m² 3386,51 m²

ELABORAÇÃO:  
  
**CONSÓRCIO DIAMANTE ENGENHARIA**  
AV. BARÃO HOMEM D O MELO, Nº 3280 - NOVA GRANADA  
Belo Horizonte - MG - CEP: 30144-080  
TEL: (31) 3347-4405 / (31) 3347-7079 / (31) 3571-1820  
EMAIL: contato@grupoproprietaengenharia.com.br

AUTOR: DÉBORA EVELYN CALDERA DE LACERDA - ARQUITETA E URBANISTA - CAU: A257897-2

RT DA OBRA:

PROPRIETÁRIO: SECRETARIA DE ESTADO DA EDUCAÇÃO  
PREPOSTO: SABRINA SILVA VIEIRA VALENTE

CNPJ: 01.408.705.0001-20  
CPF: 041.530.091-64

## ETAPA DE OBRAS

TIPO DE PROJETO					
PLANTA ETAPAS DE OBRA					
ASSUNTO:					
DATA: AGOSTO/2025		ESCALA: INDICADA	REVISÃO: 01	Nº RT/ART:	
REV.	DATA	DESCRIÇÃO			VISTO
00	07/2025	EMISSÃO INICIAL			DEBORA L.
01	08/2025	REVISÃO			DEBORA L.

1 / 1

FOLHA:

1 / 1